

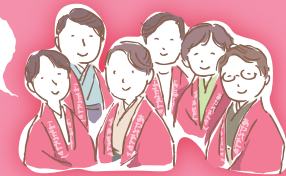

# 道草さんぽ 花スイーツマップ

一年中花いっぱいの熱海。中でも熱海梅園の献上梅、あたま桜、ジャカラダは熱海らしい人気の花です。花にちなんだスイーツや生産量日本一のだいたいを使ったスイーツ、ホテル・旅館のおかみさんが選んでいます。ホテル・旅館のおかみさんが選んでいます。ちよとずつお気に入りを買って求めながら歩けば、まちを再発見できそう!

ご友人へのお土産にもどうぞ



熱海温泉ホテル旅館協同組合おかみ会

## 中央

清水町、中央町、和田町界隈。起雲閣や熱海芸妓番歌舞練場など熱海の文化が息づくエリアで、古い商店街には、昔ながらの熱海を感じられます。海まで下ると、春は桜、初夏にはジャカラダの花が楽しめます。



起雲閣

## 熱海梅園 梅もなか 花舞い

熱海市の花、梅を型にした最中。たそがれ梅には小豆のこしあん、紅梅には甘酸っぱい梅あんが包まれ、2種類の味を楽しむことができます。150円(1個)、970円(6個入)、1,600円(10個入) 中央町9-6 ☎0557-81-4050 9:00~18:30 園水



熱海市の花、梅の花を見事に表現。2種類の味がうれしい!!



## ジャカラダのさんぽ道

ジャカラダがかわいくて、誰かにかきあげたくくなります。熱海の海岸沿いに初夏に咲く「ジャカラダ」の花をイメージしたクッキー。紫芋の自然な甘みと風味が楽しめます。色鮮やかで、花の形が可愛らしく人気です。140円(1袋2枚入)、1,080円(1箱7袋入) 和田町13-6 二光ビル1F ☎0557-81-8066 10:00~19:00 園水・月2回不定休



## 来宮 咲見町

坂道の多い熱海は、来宮神社から宮坂を下り、咲見町を経由して、海まで下って歩くのがおススメ。来宮神社のカフェ「報鼓」でもスイーツが楽しめます。



来宮神社

## 熱海だいたい タックワーズ

菓子の木 来宮駅からすぐの洋菓子店。熱海の名産品だいたいで作るマーマレードのほろ苦さとまるやかなバタークリームは相性抜群!サクサクした生地の食感もやみつきに。162円(1個)、1,080円(6個入) 福道町7-17 ☎0557-83-7281 9:30~19:00 園水



日持ちが良く、熱海名産のだいたいも使っていて、お土産にぴったり。

## 熱海駅前

たくさんの人でにぎわう駅前の商店街は熱海ならではの土産店やスイーツ店が多く、よりどりみどりの温泉まんじゅうの食べ比べも楽しめます。



家康の湯



## 丹那屋の さくらまんじゅう

丹那屋 あたま桜をモチーフに、4代にわたり受け継ぐ伝統の温泉まんじゅうをアレンジし、桜色のもちもちとした皮の上のの桜と、素材のおいしさを感じる桜葉入り餡のころろが絶品。110円(1個) 田原町5-12 ☎0557-81-3210 7:00~19:00 園不定休

風情のあるまんじゅう屋さん。桜色がとってもきれいな。



## あたま桜

御菓子処 一楽 北海道十勝産の大豆を丁寧に焼きあげたつぶ餡の中に、桜の塩漬けを1輪しのばせた最中。桜を象った皮と桜の塩味、甘さ控えめな餡が絶妙にマッチした上品な味わいのお菓子です。170円(1個)、940円(5個)、1,860円(10個) 田原町5-5 ☎0557-85-7222 9:00~17:30 園不定休

包装も和風で上品な本格和菓子です。

## 銀座 渚

レトロな喫茶店、古い看板、海へと抜ける裏路地など、昭和レトロで懐かしい雰囲気。中心を流れる糸川沿いは、日本一早咲きの「あたま桜」やブルーゲンピリアが咲く花の名所です。



糸川



## MACARON MONACA

常盤木羊羹店 総本店 カラフルな見た目はまるでマカロン!というキュートな最中。薄皮に包まれた餡は抹茶、柚子、みかん、桜の4種類があり、一口サイズで食べやすいのも女性に人気の秘密です。140円(1個)、650円(4個入ギフト) 銀座町9-1 ☎0557-81-4421 10:00~18:00 園不定休



見た目が可愛くてきれいで、お土産に喜ばれます。

## 常盤木

宮造りの店舗が目まぐるしく和菓子店。自然乾燥で干した羊羹は、外はサクッと中はしっとりとした新食感。熱海産無農薬の柑橘類を使った「あたまかん」も入っています。540円(6本入)、1,500円(16本入) 銀座町14-1 ☎0557-81-2228 9:30~17:30 園水、木(祝日は営業)



小さい頃から大好きで、よく買っています。

## バタークッキー

三木製菓 67年間変わらぬ味で、地元で愛されるバタークッキー。サクッと食感と口いっぱいに広がる濃厚なバターの風味が堪りません。菊の花をイメージした形も可愛いですよ。345円(1袋4枚入) 渚町3-4 ☎0557-81-4461 9:30~18:00 園水、第1日、第3日

## 熱海発見クーポン

【発売中】熱海「湯～遊～バス」乗り放題1日券と人気施設の入館・入園セットプラン!

熱海発見クーポン①	湯～遊～バス 1日乗車券	アカオハーブ&ローズガーデン	MOA美術館
セットで3,300円～3,600円相当⇒ <b>2,500円!</b>			
熱海発見クーポン②	湯～遊～バス 1日乗車券	アカオハーブ&ローズガーデン	熱海城
セットで2,600円～2,900円相当⇒ <b>2,000円!</b>			

## 花木・草花の開花時期

花木名	1	2	3	4	5	6	7	8	9	10	11	12
キバナアマ												
サザンカ												
あたま桜												
梅												
菜の花												
寒緋桜												
河津桜												
大寒桜												
ミモザ												
椿												
スノーフレイク												
早咲き大島桜												
ラッパスイセン												
子福桜												
枝垂れ桜												
染井吉野												
キングプロテア (りんどうリシエ)												
瑞雲桜												
御衣黄桜												
バラ												
シャクナゲ												
ツツジ												
サツキ												
アジサイ												
夜香木												
アメリカデゴ												
アガパンサス												
ジャカラダ												
ブルーゲンピリア												
ユリ												
シコンノボタン												
ヒマラヤ桜												
紅葉												

※開花時期・場所は目安です。※来熱の際はお問合せ下さい。

熱海発見クーポン 購入者のみの特典 「熱海発見クーポン」はスイーツ割引付! 詳しくは下記でご確認ください。

https://www.ataminews.gr.jp/event/408/



価格は全て税込みです。



# 道草さんぽ 花スイーツマップ

最新情報は **あたまニュース** 検索 をチェック



お問い合わせ/ 熱海市役所観光経済課 tel.0557-86-6195(8:30~17:15 ㊿土日祝・年末年始)  
熱海市観光協会 tel.0557-85-2222  
(4~9月/9:00~17:30 10~3月/9:00~17:00 12/30~1/2は10:00~16:00 ㊿無し)

**華の舞**  
熱海の華といえ、明治時代から晋人  
や文化人をもてなしてきた芸妓文化。熱  
海芸妓見物歌舞練場土日に開催され  
る「華の舞」では、芸妓さんの舞を普  
段で鑑賞できます。お茶、和菓子付。  
料金:大人1,500円、毎週土・日曜開催(午前11時より1回)  
公演時間は30分程度。公演後は芸妓衆との写真撮影が楽しめます。  
予約をお勧めします。(熱海芸妓置屋連合組合 TEL:0557-81-3575)

**菓子の木**  
毎年12月に開花と共に  
天皇陛下へ早咲きの梅  
として献上されています。

**来宮神社**  
ここから道草しながら、  
海まで参道を下るのがツウ

**来宮神社**  
来宮神社の大きなご神木を  
一周すると願いが叶うとか

**MOA美術館**  
(白鳥)

春は桜、  
秋は紅葉が見事。  
美しい日本庭園が人気

**熱海駅前**  
カフェプランタン  
熱海  
観光案内所  
(ラスカ熱海1F)  
バス停

利久  
平和通り商店街  
御菓子処  
一楽  
仲見通り商店街  
藍花  
カフェアジュール  
丹那屋  
パン樹久遠

ラスカ熱海ではお土産にぴったりの  
A-PULSのショップがオススメ。  
干物もスイーツもそろいます。  
(A-PULS/9:00~20:00)

湯〜遊〜バスのりば

バス停

尾崎紅葉  
筆塚

熱海第一ビル  
1F/伊豆東海バス  
2F/熱海温泉  
ホテル旅館協同組合

足湯 家康の湯

家康が  
湯治に訪れたのを  
記念して

**バス**のりば  
のご案内

第一ビル

主な観光地のご案内

1 梅園 相原の団地方面 清水町循環 5 伊豆山 湯河原方面  
2 笹ヶケ谷 西山 箱根方面 6 網代旭町 桜ヶ丘 熱海自然郷方面  
3 ひばりヶ丘 紅葉ヶ丘 上の山方面 7 熱海港 後楽園方面  
4 七尾園地方面 七尾園地方面 伊豆山循環 8 MOA美術館方面 9 湯〜遊〜バス

熱海市街地の旅館・ホテル		熱海市街地の旅館・ホテル		熱海市街地の旅館・ホテル		熱海市街地の旅館・ホテル	
1 熱海 大観荘	tel.0557-81-8137	12 古屋旅館	tel.0557-81-0001	23 ホテル貫一	tel.0557-81-3595	34 熱海 後楽園ホテル	tel.0557-81-0041
2 紀州鉄道熱海ホテル	tel.0557-83-1121	13 ホテルかつら	tel.0557-82-5353	24 大江戸温泉物語あたま	tel.0557-83-1512	35 秀花園 湯の花膳	tel.0557-83-5151
3 東横INN熱海駅前	tel.0557-86-1045	14 HOTEL MICURAS	tel.0557-86-1111	25 やすらぎの宿 みみや	tel.0557-81-8291	36 やすらぎの宿 みみや	tel.0557-81-8291
4 龍宮閣	tel.0557-81-3355	15 熱海 さくらや旅館	tel.0557-81-0345	26 芳泉閣	tel.0557-81-7624	37 ホテルサンミ倶楽部	tel.0557-81-8000
5 月の栖 熱海温泉ホテル	tel.0557-81-5181	16 KKRホテル熱海	tel.0557-85-2000	27 昭和倶楽部	tel.0557-81-3333	38 ホテル大野屋	tel.0557-82-1121
6 熱海温泉 湯宿 一番地	tel.0557-81-3651	17 ホテルリゾート熱海	tel.0557-83-5959	28 旅館 静香	tel.0557-83-5211	39 ホテル ニュータカハシ	tel.0557-82-3151
7 アタミシーズンホテル	tel.0557-86-1551	18 三平荘	tel.0557-81-5191	29 法悦	tel.0557-81-4475	40 ホテル ニュータカハシ	tel.0557-82-3151
8 ホテル夢いるは	tel.0557-82-1151	19 山木旅館	tel.0557-81-2121	30 ぼり多	tel.0557-83-2263	41 熱海 玉の湯ホテル	tel.0557-81-3561
9 大月ホテル和風館	tel.0557-81-6111	20 ニューフジヤホテル	tel.0557-81-0111	31 リラックスリゾートホテル	tel.0557-84-0555	42 旅館 立花	tel.0557-81-3564
10 湯宿 みかんの木	tel.0557-81-1533	21 白馬荘	tel.0557-81-5047	32 ホテルニューアカオ	tel.0557-83-6161	43 ホテルサンミ倶楽部 別館	tel.0557-81-3688
				33 熱海 ユアコ ロイヤルヴィング	tel.0557-83-6161	44 熱海 金城館	tel.0557-81-6261
				34 ホテルニューアカオ	tel.0557-82-5151	45 あたま石亭	tel.0557-83-2841
						46 新かどや	tel.0557-81-6185
						47 迎賓館 熱海小嵐亭	tel.0557-81-6655
						48 旅の宿 かみむら	tel.0557-81-9513
						49 熱海の奥座敷 山の上ホテル	tel.0557-81-0241
						50 星野リゾート リゾナーレ熱海	tel.0570-073-0555
						51 うたの宿 熱海四季ホテル	tel.0557-86-0700
						52 かんぽの宿熱海 別館	tel.0557-83-6111
						53 湯之宿 おお川	tel.0557-81-6288
						54 熱海 TENSUI	tel.0557-86-3021
						55 伊東園ホテル熱海館	tel.0557-83-2000
						56 ザむらつホテル&リゾート熱海	tel.0557-52-3301
						57 ホテルサンミ倶楽部 別館	tel.0557-81-8000
						58 ビジネスホテル瑞宝荘	tel.0557-81-3215
						59 離れの宿 ほのか	tel.0557-81-5223
						60 熱海 ふふ	tel.0557-86-3646
						61 熱海ホテルパイプのけむり	tel.0557-86-1777
						62 ウオミサキホテル	tel.0557-86-2211
						63 プリズムベイサイドリゾート熱海	tel.0557-85-0280
						64 うたの宿 熱海四季ホテル	tel.0557-86-0700
						65 温泉ホテル 陽の笑	tel.0557-81-6780
						66 熱海 TENSUI	tel.0557-86-3021
						67 ザむらつホテル&リゾート熱海	tel.0557-52-3301
						68 ホテルサンミ倶楽部 別館	tel.0557-81-8000
						69 レクトール熱海桃山	tel.0557-85-3500
						70 ビジネスホテル瑞宝荘	tel.0557-81-3215
						71 熱海森の温泉ホテル	tel.0557-67-8828
						72 レクトール熱海小嵐	tel.0557-86-2348